

HSV Informationsmöte (e-möte)

den 23 maj 2012
15:03

HSV.
"Utvärderingsenheten"
Presentatör: Riita Rätty.

Hur vi skriver självvärdering mer info senare.

Agenda

- Utvärderingens organisation
- Tidplan
- Inriktning – vad menas?
- Arbetsläge i kartläggning, rekrytering och planering
- Hur arbetet med underlagen ska gå till
- Dubbelexamina
- Övriga frågor

Organisation

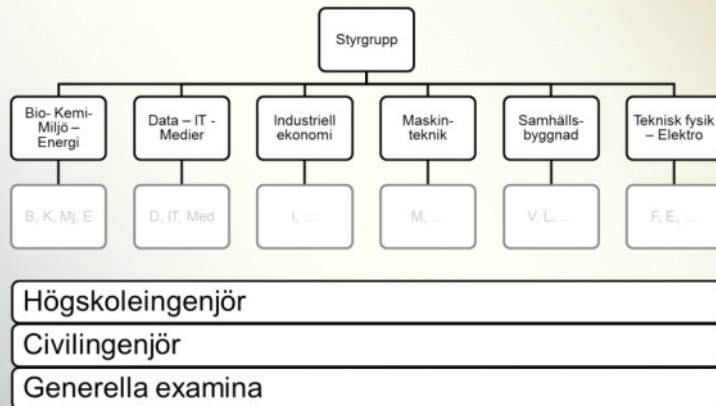

Angränsande områden

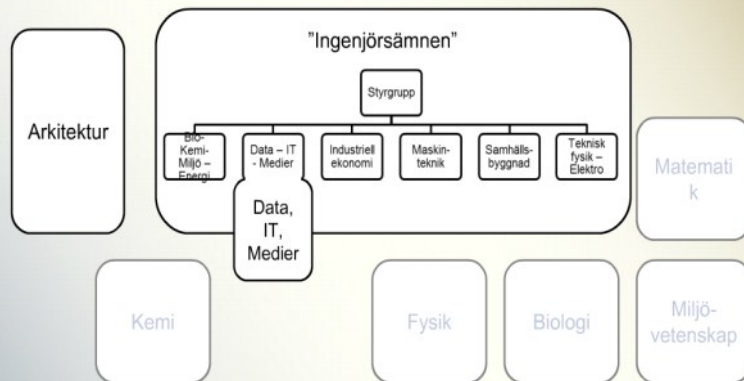

Bedömargrupp:
ämnessakkunna,
studentrepresentanter,
expertläsare.

Organisation

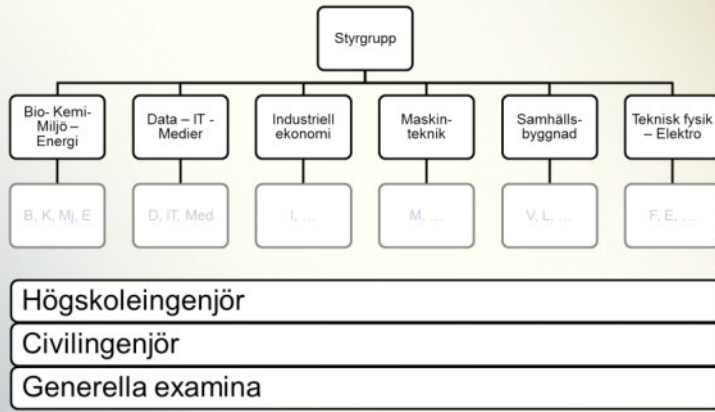

För alla kluster skall vi ha exakt samma mål, och samma kriterier.

För att hålla ihop de sex klustren finns en styrgrupp. De träffas och

"Inom varje examen kommer vi att ha samma mål"

Totalt 4000 arbeten som skall läsas.

De läses inte enbart av specialister. Utan läses av flera kompetenser.

Preliminär tidplan

2012

Augusti	Dialog med lärosäten om ingående utbildningar
Augusti	Bedömare påbörjar arbete med mål och kriterier
Aug-sept	Informationsmöte om självvärdering
September	Samrådsmöte – dialog arbetslivet
Oktober	Upptaktsmöte
November	Inlämning av slumpade självständiga arbeten
December	Inlämning självvärderingar

2013

Januari-februari	Bedömningsarbete
Mars-april- (maj reserv)	Lärosätesintervjuer
Maj-juni	Bedömargruppen skriver yttrande
Augusti-September	Beslut

2012-05-23

5

Inriktningar

- Utvärderingen för höskole- och civilingenjörsutbildningar görs mot inriktning vilket kan likställas med program. Med inriktning menas alltså inte en specialisering som görs inom ett program.
- Det kommer att ske en fortsatt dialog med varje lärosäte om vilka utbildningar som blir "utvärderingsobjekt"
- Listan över ingående utbildningar kommer att läsas i samband med upptaktsmötet i början av oktober
- Frågor

Antalet kontaktpersoner

- Kontaktpersonen - en länk mellan Högskoleverket och lärosätet
 - Vidarebefordra information från Högskoleverket till berörda
 - Svara på frågor från Högskoleverket
- Vi kommer att vid behov diskutera kontaktpersonerna med lärosätena
- Frågor

2012-05-23

7

Arbetsläget

- Rekrytering av ordföranden och bedömare pågår
- Kartläggning – preliminär finns, arbete återstår med t.ex. gränsdragningar
- Utarbetar detaljerad tidplan
- Överväger form för upptakt - gemensam eller uppdelad?
- Ser någon klara nackdelar med gemensam upptakt?
- Frågor

2012-05-23

8

Information om underlagen

- Självständiga arbeten**
 - Start uppladdning av slumpade anonymiserade arbeten efter upptakten
 - Instruktioner för detta kommer att finnas innan upptakten
 - Endast arbeten som kan bedömas enligt 2007 års examensordning ingår
 - Arbeten som skulle kunna användas för att ta ut en examen ingår. Det spelar ingen roll vilken examen studenten tar ut.
- Självvärdering**
 - Start när målen och kriterierna är beslutade (ca en vecka efter upptakten)
 - Färdigt efter 8 veckor (strax innan jul)
 - Informationsmöte 1-2 månader innan upptakt
 - Det finns en generell instruktion på Högskoleverkets hemsida
- Studentintervjuer**
 - Intervjuerna sker via Adobe Connect under intervjuperioden mars-april
- Alumnenkäter**
 - SCB sänder ut enkäter under början av hösten.
 - Resultaten sänds till lärosätena under början av 2013

2-05-23

9

Dubbelexamina

- Det finns dubbelexamina
- Ser olika ut på olika lärosäten
- Vilka examina ett självständigt arbete ger rätt till

I augusti, i upptaktsmötet, kommer det att bestämas.

mas.

I augusti kommer debömgargruppend

Augusti : Infomöte om att skriva självvärdering.

Movember: slumpade självständiga arbetet.

i

Tre år tillbaka, maximalt.

Laddas upp inför upptakten.

Vi kan filtrera ut om de inte motsvarar 2007:s examensordning.

Mycket av dialogen kommer att sek, per kluster.

Vi kan inte börja skriva självvärderingen innan upptakten, Mallen kommer ut då efter upptakten. Då har vi 8 veckore på oss att skriv aden. Detta är kort tid.

Vissa mål är obligatoriska. Dessa kan vi börja jobba med redan nu., innann sommaren.

Redan nu finns generella riktlinjer att vad man skall skriva. Dessa finns på hemsidien.

Exjobben med två personer skall inte skrivas in som två arbeten.

Alumni enkternba skickas till de som gick ut för 1 år sedan. 20 personern.

Vi kan göra ett urval: vi redovisar ett urval av lärare.

"Vi går ut innan sommaren får vi veta vilka mål som med säkerhet kommer att ingå.

- kunskapsformen,
- Kunskap och förmåga.

- Lärartabellen. Vi kommer med instruktioner.

- Ser olika ut på olika lärosäten
- Vilka examina ett självständigt arbete ger rätt till
- Detaljerad dialog med er om hur det ser ut på respektive lärosäte i augusti-september

2-05-23

10

"I självvärderingen skall vi beskriva hur vi säkerställer att samtliga mål i examensbeskrivning är säkerställd",

"Vi utgår från generell planer för område."

Man eskriver en självvärdering per examen, inte per vägar till den examen.

Huvudområde: Medieteknik.

he chat history has been cleared

Södertörns högskola/Fredrik Winberg: Kommer alla ämnen att bedömas som ingenjörsämnen?

Michael Rogefelt/Mälardalens högskola: vad menas med expertläsare?

Linnéuniv. Katarina Rugar-Gadd: varför är arkitekturboxen markerad men inte kemi, fysik etc?

Uppsala univ, Björn Victor: Men de olika examina har ju olika mål?

Uppsala univ, Björn Victor: Tack!

Michael Rogefelt/Mälardalens högskola: Var kommer dessa läsare ifrån och vad har de för kompetens?

MAH-Generell: Det är möjligen lite vilseledande att använda benämningen ingenjörsämnen!?

Södertörns högskola/Fredrik Winberg: Tack för det :)

MAH-Generell: Lysande!

Uppsala univ, Björn Victor: Hur hanteras exjobb i generell teknik vs Teknisk fysik/elektro?

Uppsala univ, Björn Victor: Teknikämnet är bredare än bara TF/E.

MAH_åsa.harvard: Ni menar att en systemvetare kan bedöma en kandidatuppsats i scenproduktion?

Uppsala univ, Björn Victor: Kommer alltså expertläsarna att komma från bredare kompetensområde i TF/E-klustret?

MAH-Generell: Datavetenskap har traditionellt en samhällsvetenskaplig utgångspunkt, hur stämmer detta med teknikämnen?

MAH_åsa.harvard: tack för det svaret tomas!

LNU Mathias Hedenborg: Men Informatik, LNU ingår i den här utvärderingen

MAH_åsa.harvard: I malmö har vi flera utbildningar med konstnärliga inslag. Hur ska den bedömarkompetensen säkras?

MAH-Generell: När sker denna dialog?

MAH_åsa.harvard: Kan man inte tänka sig en egen bedömargrupp med inriktning teknik/design?

Mittuniversitetet, Sundsvall: Blir det ett gemensamt upptaktsmöte för alla kluster?

Högskolan i Skövde - IKI: <kommer det att finnas uppdaterade instruktioner för självvärderingen tillgängligt innan informationsmötet i aug-sept?

Linnéuniv. Katarina Rugar-Gadd: De slumpade självständiga arbetena, finns det någon "senaste datum" för när de ska vara godkända? Kommer tex arbeten godkända i septemere och oktober med?

Högskolan i Skövde ITS: ska det vara en självvärdering per program?

konstap och formaga.

- Läartabellen. Vi kommer med instruktioner.

Vi återkommer med

- sekretess,
- obligatoriska mål ,
- lärtabell.

Förmodligen "gör ett intelligent eget val som ger en bild".

Vi skall ha koll på varje examensarbete

Syns

Lärosätesintervjuer är inget eget underlag.

Det kyter ihop säcken.

Det är en förlängning av självvärderingen.

"En inriktning är INTE en specialisering inom ett visst program"

"Har man tre liknande program kan man lägga ihop dem till ett utvärderingsobjekt"

DO: Tag fram examensbeskrivningen för software engineering.

Mittuniversitetet, Sundsvall: Blir definitionen av "inriktning" olika för de olika högskolorna?

MAH-Generell: Sista datum för ingående examensarbeten?

Michael Rogefelt/Mälardalens högskola: stämmer det verkligen att det är en självvärdering per program .är det inte per examen?

Blekinge Tekniska Högskola: Det vore bra om ni läste upp den fråga som gäller innan ni svarar på den. Alla ser inte chatten.

Mittuniversitetet, Sundsvall: Man kan ha flera program som leder till samma ingenjörsexamen

Mittuniversitetet, Sundsvall: OK!

Högskolan i Skövde ITS: Hur hanteras dubbel examina (högskoleing/teknisk kandidat) blir det två självvärderingar?

Högskolan i Skövde - IKI: Vore bättre med en upptakt för ingenjör och en för generella examina.

Mittuniversitetet, Sundsvall: Eftersom det ska vara samma mål och kriterier för alla kluster så är det enda vettiga alternativet gemensamt.

LiU Eric Lindesjö: LiU har ca 50 utvärderingar och föredrar om man kan stretcha det hela, dvs flera upptaktsmöten!!!

Högskolan i Skövde ITS: Vi föredrar upptakt per kluster

MAH-Generell: Förer

Uppsala univ, Björn Victor: Gemensam, eftersom det är samma mål.

MAH-Generell: Föredrar per kluster!

Chalmers, Erika: Chalmers tycker det är en bra idé med ett gemensamt upptaktsmöte.

KTH-Lars-Källander: kth vill ha gemensam

Högskolan Väst: Föredrar gemensamt

Umeå universitet: Gemensamt

Blekinge Tekniska Högskola: En särskild för ingenjörer.

Michael Rogefelt/Mälardalens högskola: gemensamt!

Linnéuniv. Katarina Rugar-Gadd: vi föredrar gemensam

Tomas Wahnström, Borås: Föredrar gemensamt.

HJ - Eva Ronström: gemensamt vore bäst

MaH-Gion: en för högskoleingenjörer och för generella examina

Högskolan Väst: ja

Karlstads universitet: gemensamt samtidigt

LarsA: LTH Vi tycker det är bättre med ett gemensamt möte

KTH-Lars-Källander: skall man diskutera de valda målen blir det omöjligt att göra det i 6 forum

Östersund Mittuniversitetet 2: ja

LTU_lokal: LTU tycker gemensam!

LNU Mathias Hedenborg: fysiskt eller virtuellt möte?

MAH-Generell: Hur många kontaktpersoner skulle en gemensam upptaktsträff rör sig om?

Blekinge Tekniska Högskola: BTH vill ha per examina

ÖU: ÖU: gemensam

Högskolan i Skövde - IKI: I så fall gemensamt med delgrupper i en del av mötet

Umeå universitet: Då blir det gemensamt

Mittuniversitetet, Sundsvall: Låter bra!

Karlstads universitet: bra

LiU Eric Lindesjö: Upptakten ska ju diskutera mål så det borde vara per examen.

Uppsala univ, Björn Victor: När kommer en definitiv tidplan, eller åtminstone definitiva datum för

infomöten i höst?

Fredrik Frisk (Högskolan Kristianstad): vi föredrar gemensam

LTU Skellefteå: Kommer nystartade utbildningar att utvärderas? Dvs finns inga exjobb än. Utvärderas nedlagda utbildningar?

Uppsala univ, Björn Victor: Kanske infomötet kan planeras separat och därmed datum tidigare?

ÖU: brytdatum för godk exjobb som ska med?

Södertörns högskola/Fredrik Winberg: nej

Mittuniversitetet, Sundsvall: Med "utbildningar" menar ni väl examina och inte program?

Uppsala univ, Björn Victor: Ju mer info vi kan få tidigt dess bättre.

Mittuniversitetet, Sundsvall: När får vi besked om de undantag vi sökt, dvs de som har färre än fem?

Uppsala univ, Björn Victor: Hur hanteras sekretessbelagda arbeten?

MaH-Gion: Vad menas med "arbeten" egentligen

Högskolan i Skövde ITS: Hur kan man då bedöma det (sista punkten under punkt 1) om inte examen är uttagen

Blekinge Tekniska Högskola: Går alumnenkäterna enbart ut till alumner från 2007 års examensordning?

Uppsala univ, Björn Victor: Vi måste ha besked tidigt om sekretessbelagda arbeten.

MaH-Gion: hur förhåller ni er till par som skriver examensarbeten. Räknas det som självständigt arbete?

LiU Eric Lindesjö: Kan vi använda egen mall för självvärderingen?

Uppsala univ, Björn Victor: Hur väljer/hittar ni studenter att intervjua?

Uppsala univ, Björn Victor: Min fråga är om studentintervjuerna (nr 3).

LarsA: LTH: det är kort tid för självvärderingen. Har det varit någon diskussion om att förlänga den?

Uppsala univ, Björn Victor: Hur kan ni få alumner till civing-utbildningarna?

LiU Eric Lindesjö: Det finns program med drygt 200 obligatoriska/valfria kurser vanligtvis med flera lärare på varje kurs. Hur mycket möda ska vi lägga vid att redovisa lärarkapacitet?

LarsA: LTH: hur kan vi få veta vilka mål som är obligatoriska?

LiU Eric Lindesjö: Det är i praktiken inte möjligt att redovisa lärtid så att det summerar till 100%. I en och samma kurs kan finnas studenter från flera civing-program som dessutom i framtiden förmodligen tar ut en masterexamen i något huvudområde. Hur ska läraren fördela sin tid mellan olika utvärderingsobjekt?

Blekinge Tekniska Högskola: Utifrån vilka kriterier ska vi välja viktiga lärare?

KTH-Lars-Källander: självklar rätt eller efter prövning

Mittuniversitetet, Sundsvall: De kan ju vara registrerade på samma kurskod, men de uppfyller inte övriga mål för att ta ut dubbelexamina. Hur gör vi då?

KTH-Lars-Källander: vi nt

KTH-Lars-Källander: Vi tar det på telefon

Blekinge Tekniska Högskola: Kommer alltså samma exjobb att kunna rapporteras i två listor tex både för viv ing och master?

Umeå universitet: KTH_Lars fråga är viktig.

Mittuniversitetet, Sundsvall: Då ingår högskoleingenjörsstudenternas arbeten i slumpningen för utvärderingen av kandidatexamen?

KTH-Lars-Källander: Samtliga sådana exjobb på avancerad nivå måste ju kunna utgöra underlag för kandidatnivån

Uppsala univ, Björn Victor: PÅr har förut sagt att civing inte ska räknas till kand?

Umeå universitet: Ja

KTH-Lars-Källander: En avbrutencivilingenjörsutb kan söka kandidatexamen

Linnéuniv. Katarina Rupar-Gadd: För att få en master/magister krävs en kandidat...två skilda nivåer...

Mittuniversitetet, Sundsvall: Det har ju alltid gällt och ni har inte resonerat så i tidiagre omgångar.

Dessutom är det extremt ovanligt.

Uppsala univ, Björn Victor: Tidigaste datum för augusti vore fint att få veta?

KTH-Lars-Källander: Hur går det med rekryteringen av bedömmare

Högskolan i Skövde - IKI: Platsbesöket då, ingår inte det? räknas det som en del av självvärderingen?

Mittuniversitetet, Sundsvall: Kan ni förstora chatfönstret så frågorna syns bättre?

MAH-Generell: Tack!

Södertörns högskola/Fredrik Winberg: Görs platsbesöket endast om det saknas information i självvärderingen?

MAH-Generell: Hur säkerställs kompetensen?

MAH-Generell: ...i bedömargruppen..